

LEPRECHAUN

LEPRECHAUN



Demostración con pintura parcial.

PLANOS Y ESPECIFICACIONES LÍDERES DE VALOR DE LEPRECHAUN



MODELO 230FS CON DECORACIÓN CARAMELO



MODELO 210RS CON DECORACIÓN ROCÍO DE CARMELO



MODELO 220XG CON DECORACIÓN ESPRESSO

PRINCIPALES CARACTERÍSTICAS DE LEPRECHAUN

- Construcción Superior**
 - Producto con "Certificación Verde"
 - Paredes laterales construidas con 2" de espesor con sustrato Azdel "SuperLite" y marco de aluminio 100% soldado
 - Techo con material de PVC reforzado CrossFlex
- Mejoras para Camping**
 - Toldo para el patio de longitud máxima y barra de luces LED
 - Línea de conexión rápida LP
 - Conexión de puerto solar
 - Compartimiento de almacén exterior (ciertos planos de planta)
- Comfort**
 - Camas de tamaño residencial
 - Amplia área de cabina
 - Living de gran tamaño
- Electrónica actualizada**
 - TV adaptado a RV (vehículo recreacional)
 - Antena Omnidireccional
 - Cámara de respaldo con monitor en el tablero
- Sistemas mecánicos mejorados**
 - Gran tanque de agua potable
 - Sistema de conductos Even-Cool (en algunos modelos)
 - Segundo pre-cableado de aire acondicionado en la azotea (en modelos seleccionados)

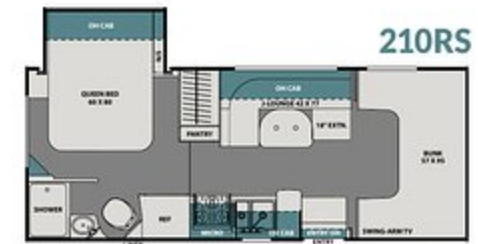

210RS

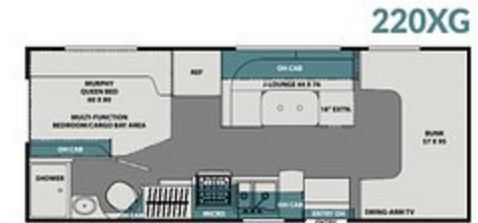

220XG



230FS



260RS



270QB



300BH

ESPECIFICACIONES LÍDERES DE VALOR DE LEPRECHAUN

MODELO	210RS	220XG	230FS	260RS	270QB	300BH
Chasis***	4500 CHEVY/350 FORD	4500 CHEVY/350 FORD	4500 CHEVY/350 FORD	4500 CHEVY/350 FORD	4500 CHEVY/350 FORD	450 FORD
Motor	V8-6.0L/V10-6.8L	V8-6.0L/V10-6.8L	V8-6.0L/V10-6.8L	V8-6.0L/V10-6.8L	V8-6.0L/V10-6.8L	V10-6.8L
Potencia del Caballo	341/305	341/305	341/305	341/305	341/305	305
Par Motor	373/420	373/420	373/420	373/420	373/420	420
Base de La Rueda	159"/158"	159"/158"	177"/176"	191"/190"	191"/190"	223"
GVWR (libras)	14,200/12,500	14,200/12,500	14,200/12,500	14,200/12,500	14,200/12,500	14,500
GCWR (libras)	20,000/18,500	20,000/18,500	20,000/18,500	20,000/18,500	20,000/18,500	22,000
UVW (aprox. libras)	9,890/9,830	9,300/9,400	10,750/10,800	10,470/10,390	10,316/10,294	12,470
CCC (aprox. libras)	4,310/2,670	4,900/3,100	3,425/1,700	3,730/2,110	3,884/2,206	2,030
GAWR Frontal (libras)	4,600/5,000	4,600/5,000	4,600/5,000	4,600/5,000	4,600/5,000	5,000
GAWR Trasero (libras)	9,600/8,500	9,600/8,500	9,600/8,500	9,600/8,500	9,600/8,500	9,600
Altura Interior	6' 11"	6' 11"	6' 11"	6' 11"	6' 11"	6' 11"
Ancho Exterior	8' 4"	8' 4"	8' 4"	8' 4"	8' 4"	8' 4"
Altura Exterior (con A/C)	10' 11"	10' 11"	10' 11"	10' 11"	10' 11"	10' 11"
Longitud Exterior (con Paragolpe)	24' 9"/24' 3"	24' 9"/24' 3"	26' 6"/26' 0"	27' 11"/27' 5"	30' 0"/29' 6"	32' 11"
Capacidad de Remolque (libras)	5,000	5,000	5,000	5,000	5,000	7,500
Capacidad de Combustible (galones)	57/55	57/55	57/55	57/55	57/55	55
Capacidad de LP (libras)	68	68	68	68	40	68
Capacidad de Agua Potable (galones)	50	41	43	50	40	50
Capacidad del Calentador de Agua (galones)	6	6	6	6	6	6
Capacidad del Tanque Gris (galones)	28	28	31	31	31	34
Capacidad del Tanque Negro (galones)	31	31	31	31	31	29
Almacenamiento Exterior (pies cúbicos)	67	38	40	60	77	77
Longitud del Toldo	15'	15'	17'	18'	20'	11'

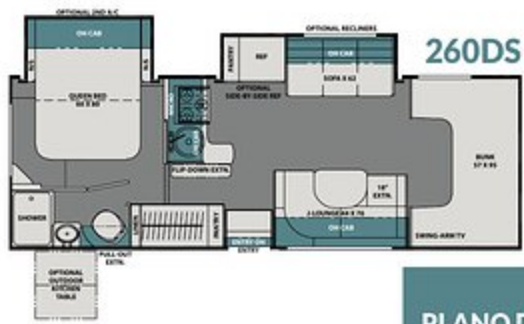

**29KB
PLANO DE LA CAMA KING**

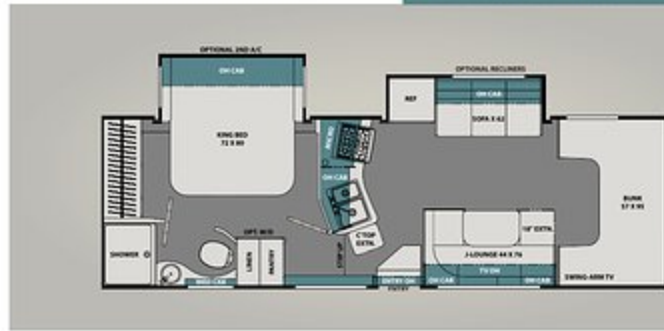

REFRIGERADOR RESIDENCIAL EN EL 311FS



ÁREA DE LA CABINA DE LEPRECHAUN PREMIER CABOVER CON OPCIÓN DE TAPA DE FIBRA DE VIDRIO MOLDEADA

OPCIONES DE PINTURA DEL LEPRECHAUN



PINTURA COMPLETA COLOR VINO



PINTURA COMPLETA COLOR CAFÉ



PINTURA PARCIAL

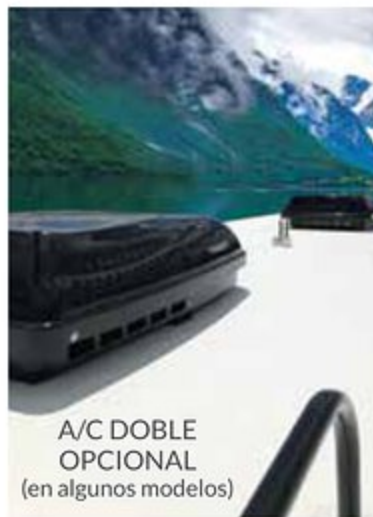

A/C DOBLE OPCIONAL (en algunos modelos)



298KB RESIDENCIAL KING BED 72" X 80"

ESPECIFICACIONES PRINCIPALES DE LEPRECHAUN

MODELO	260DS	298KB	311FS	319MB
Chasis***	450 CHEVY/450 FORD	450 FORD	450 FORD	450 FORD
Motor	V8-6.0L/V10-6.8L	V10-6.8L	V10-6.8L	V10-6.8L
Potencia del Caballo	341/305	305	305	305
Par Motor	373/420	420	420	420
Base de La Rueda	191"/190"	202"	220"	223"
GVWR (libras)	14,200/14,500	14,500	14,500	14,500
GCWR (libras)	20,000/22,000	22,000	22,000	22,000
UVW (aprox. libras)	11,020/11,330	12,300	12,350	11,650
CCC (aprox. libras)	3,180/3,170	2,200	2,150	2,850
GAWR Frontal (libras)	4,600/5,000	5,000	5,000	5,000
GAWR Trasero (libras)	9,600	9,600	9,600	9,600
Altura Interior	6' 11"	6' 11"	6' 11"	6' 11"
Ancho Exterior	8' 4"	8' 4"	8' 4"	8' 4"
Altura Exterior (con A/C)	10' 11"	10' 11"	10' 11"	10' 11"
Longitud Exterior (con Paragolpe)	27' 11"/27' 5"	30' 5"	31' 10"	32' 11"
Capacidad de Remolque (libras)	5,000/7,500	7,500	7,500	7,500
Capacidad de Combustible (galones)	57/55	55	55	55
Capacidad de LP (libras)	68	68	68	68
Capacidad de Agua Potable (galones)	50	48	50	50
Capacidad del Calentador de Agua (galones)	6	6	6	6
Capacidad del Tanque Gris (galones)	31	34	32	32
Capacidad del Tanque Negro (galones)	31	31	31	29
Almacenamiento Exterior (pies cúbicos)	60	80	70	100
Longitud del Toldo	18'	21'	19'	21'

*** Véase el sitio web para obtener información actualizada y especificaciones para el nuevo chasis FORD 2021

GVWR (Gross Vehicle Weight Rating) es el peso máximo permitido de la unidad cuando está completamente cargada. Incluye todos los pesos, incluidos todos los líquidos, ocupantes, carga, equipos opcionales y accesorios. Por seguridad y para el rendimiento del producto NO exceda el GVWR.

EI GCWR (Gross Combined Weight Rating) es el peso máximo permitido con carga de su casa rodante y de cualquier remolque o vehículo remolcado. El GCWR actual de este vehículo puede estar limitado por la suma del GVWR y la capacidad máxima nominal del receptor del enganche instalado. Ver la etiqueta de capacidad del enganche para más detalles.

GAWR (Clasificación de peso bruto del eje) es el peso máximo permitido, que incluye carga, fluidos, equipo opcional y accesorios que cada eje puede soportar de manera segura.

EI UVW (peso del vehículo descargado)* es el peso típico de la unidad tal como se construye en la fábrica. Incluye todo el peso en el eje o ejes de la unidad, incluyendo el combustible completo, todos los fluidos y gas LP. El UVW no incluye la carga, el agua potable, el equipo opcional adicional o los accesorios instalados por el concesionario.

*Promedio estimado basado en el equipo opcional de construcción estándar.

CCC (Capacidad de carga)** es la cantidad de peso disponible para el agua potable, la carga, los pasajeros, el equipo opcional adicional y los accesorios.

CCC es igual a GVWR menos UVW. El CCC disponible debe acomodar agua potable fresca (8,3 libras por galón). Antes de llenar el tanque de agua fresca, vacíe los tanques negro y gris para proporcionar más capacidad de carga.

** Promedio estimado basado en el equipo opcional de construcción estándar.

Cada autocaravana Coachmen se pesa en la fábrica antes de su envío. Antes de salir de nuestras instalaciones a cada autocaravana Coachmen se le aplica una etiqueta que identifica el peso del vehículo descargado de la unidad real y la capacidad de carga.

La capacidad de carga de su unidad está designada por peso, no por volumen, por lo que no necesariamente puede utilizar todo el espacio disponible al cargar su unidad.

La capacidad real de remolque depende de sus circunstancias particulares de carga y remolque, que incluyen el GVWR, GAWR y GCWR así como frenos de remolque adecuados. Por favor, refiérase al Manual del Operador de su vehículo para mayor información sobre el remolque.

DECORACIÓN INTERIOR DE LEPRECHAUN



MODELO 319MB - DECORACIÓN ESPRESSO



MODELO 298KB - DECORACIÓN ROCÍO DE CARMELO

EXPERIENCE COACHMEN RV!

visite
[CoachmenRV.com/
 Leprechaun](http://CoachmenRV.com/Leprechaun)
 para obtener más fotos,
 visitas virtuales, videos de
 formación y las últimas
 normas y opciones del
 modelo.

SU DISTRIBUIDOR DE **LEPRECHAUN**



Aplicación Coachmen Owner "Digital Kit"

Ahora puede tener su Manual del Propietario con usted dondequiera que esté. Descargue nuestra aplicación GRATUITA desde el App Store o desde Google Play y tendrá la información



www.ForestRiverBuyLocal.com



Learn More
 Scan this barcode using
 a QR Reader on your
 smart phone to learn
 more about Forest River.



A Berkshire Hathaway company.

Se considera que toda la información contenida en este folleto es exacta en el momento de su publicación. Sin embargo, durante el año modelo, puede ser necesario hacer revisiones y Coachmen se reserva el derecho de hacer todos esos cambios sin previo aviso, incluyendo precios, colores, materiales, equipo y especificaciones, así como la adición de nuevos modelos y la discontinuidad de los modelos mostrados en este folleto. Por lo tanto, por favor consulte con su distribuidor de Coachmen y confirme la existencia de cualquier material, diseño o especificaciones que sean importantes para su decisión de compra. 4/20
 © Copyright 2020 Coachmen RV una División de Forest River Inc - Todos los derechos reservados



24/7 EMERGENCY ROADSIDE ASSISTANCE WITH VEHICLE PURCHASE*

- | | |
|----------------|-----------------|
| TOWING | WINCH-OUT |
| JUMP-STARTS | MOBILE MECHANIC |
| TIRE CHANGES | TECHNICAL |
| FLUID DELIVERY | SUPPORT |
| LOCKOUT | DEALER LOCATOR |
| SERVICE | SERVICES |



*VALID FOR 1 YEAR FROM DATE OF PURCHASE



COACHMEN OWNERS ASSOCIATION

FREE MEMBERSHIP
www.coachmenowners.com



423 N. Main Street • P.O. Box 30
 Middlebury, IN 46540

Para aprender más sobre Coachmen RV y nuestros productos y ver cómo Coachmen puede hacer su vida más fácil, llámenos gratis al (800) 353-7383, o visite www.coachmenrv.com.