

**FREELANDER**  
By Coachmen

# FREELANDER

By Coachmen



 **Coachmen**  
Leader to the Great Outdoors.

CoachmenRV.com



27QB CON DECORACIÓN SEA HAZE

## ESPECIFICACIONES DE EXTERIOR DEL MODELO



27QB CON DECORACIÓN SEA HAZE

## FREELANDER Y FREELANDER PREMIER CARACTERÍSTICAS CLAVE

- Construcción superior**
  - Producto con "Certificación Verde"
  - Construcción de pared lateral de 2 in con sustrato Azdel "SuperLite" y entramado 100 % de soldadura de aluminio
  - Material del techo CrossFlex reforzado
  - Modificaciones del chasis con certificación de QVM
- Mejoras para acampar**
  - Toldo de longitud completa para patio y barra de luz LED para patio
  - Cable de conexión rápida para gas licuado de petróleo
  - Conexión para puerto solar
  - Compartimiento exterior de almacenamiento tipo bodega
- Comodidad**
  - Camas de tamaño residencial
  - Amplia área sobre la cabina
  - Comedores amplios
- CRV Comfort Ride (23FS, 30BH, y todos los modelos Premier)**
  - Amortiguadores delanteros Bilstein (solo en modelos Premier)
  - Airbags traseros ajustables Firestone Ride-Rite
  - Control de estabilidad
  - Sistema de eje de transmisión con balance dinámico
  - Barras estabilizadoras delanteras y traseras resistentes
- Sistemas mecánicos mejorados**
  - Tanque grande de agua dulce
  - Sistema de ventilación de refrigeración pareja (en modelos seleccionados)
  - Aire acondicionado precableado en la segunda cubierta (en modelos seleccionados)

## MODELO FREELANDER



21RS



22XG



23FS



27QB



30BH

## ESPECIFICACIONES DEL MODELO FREELANDER

MODELO	21RS	22XG	23FS	27QB	30BH
Chasis	2021 E350 FORD	2021 E350 FORD	2021 E350 FORD	2021 E350 FORD	2021 E450 FORD
Motor	V8-7.3L	V8-7.3L	V8-7.3L	V8-7.3L	V8-7.3L
Caballos de fuerza	350	350	350	350	350
Torque	468	468	468	468	468
Distancia entre ejes	158 in	158 in	176 in	190 in	223 in
GVWR (lbs.)	12,500	12,500	12,500	12,500	14,500
GVWR (lbs.)	18,500	18,500	18,500	18,500	22,000
UVW (aprox. en lbs.)	9,830	9,400 est.	10,800	10,294	12,150
CCC (aprox. en lbs.)	2,670	3,100 est.	1,700	2,206	2,350
GAWR delantero (lbs.)	5,000	5,000	5,000	5,000	5,000
GAWR trasero (lbs.)	8,500	8,500	8,500	8,500	9,600
Altura interior	6 ft 11 in	6 ft 11 in	6 ft 11 in	6 ft 11 in	6 ft 11 in
Ancho exterior	8 ft 4 in	8 ft 4 in	8 ft 4 in	8 ft 4 in	8 ft 4 in
Altura exterior (sin A/C)	10 ft 11 in	10 ft 11 in	10 ft 11 in	10 ft 11 in	10 ft 11 in
Longitud exterior Ford (con parachoques)	24 ft 3 in	24 ft 3 in	26 ft 0 in	29 ft 6 in	32 ft 11 in
Capacidad de remolque (lbs.)	5,000	5,000	5,000	5,000	7,500
Capacidad de combustible (gal.)	55	55	55	55	55
Capacidad de gas licuado de petróleo (lbs.)	68	68	68	68	68
Capacidad de agua dulce (gal.)	50	41	43	40	50
Capacidad de calentador de agua (gal.)	6	6	6	6	6
Capacidad del tanque gris (gal.)	28	28	31	31	34
Capacidad del tanque negro (gal.)	31	31	31	31	29
Almacenamiento exterior (ft. cúbicos)	57	38	40	69	48
Longitud del toldo	15 ft	15 ft	17 ft	20 ft	11 ft

# MODELO FREELANDER PREMIER

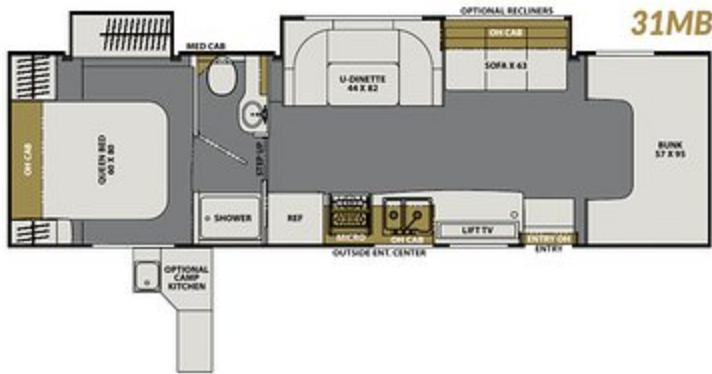
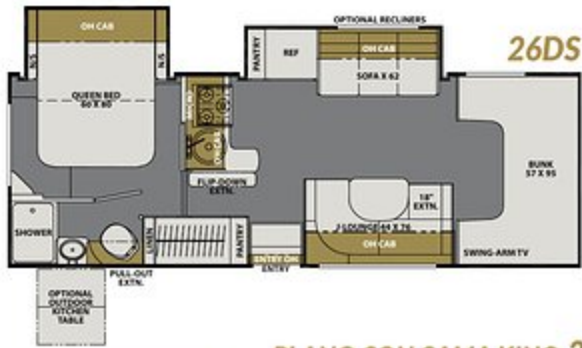

## OPCIONES DE EXTERIOR DEL MODELO FREELANDER PREMIER



GRÁFICOS ESTÁNDAR



PINTURA PARCIAL

## ESPECIFICACIONES DEL MODELO FREELANDER PREMIER

MODELO	26DS	29KB	31FS	31MB
Chasis	2021 E450 FORD	2021 E450 FORD	2021 E450 FORD	2021 E450 FORD
Motor	V8-7.3L	V8-7.3L	V8-7.3L	V8-7.3L
Caballos de fuerza	350	350	350	350
Torque	468	468	468	468
Distancia entre ejes	190 in	202 in	220 in	223 in
GVWR (lbs.)	14,500	14,500	14,500	14,500
GVWR (lbs.)	22,000	22,000	22,000	22,000
UVW (aprox. en lbs.)	11,330	11,800	12,350	11,650
CCC (aprox. en lbs.)	3,170	2,700	2,150	2,850
GAWR delantero (lbs.)	5,000	5,000	5,000	5,000
GAWR trasero (lbs.)	9,600	9,600	9,600	9,600
Altura interior	6 ft 11 in	6 ft 11 in	6 ft 11 in	6 ft 11 in
Ancho exterior	8 ft 4 in	8 ft 4 in	8 ft 4 in	8 ft 4 in
Altura exterior (sin A/C)	10 ft 11 in	10 ft 11 in	10 ft 11 in	10 ft 11 in
Longitud exterior Ford (con parachoques)	27 ft 5 in	30 ft 5 in	31 ft 10 in	32 ft 11 in
Capacidad de remolque (lbs.)	7,500	7,500	7,500	7,500
Capacidad de combustible (gal.)	55	55	55	55
Capacidad de gas licuado de petróleo (lbs.)	68	68	68	68
Capacidad de agua dulce (gal.)	50	48	50	50
Capacidad de calentador de agua (gal.)	6	6	6	6
Capacidad del tanque gris (gal.)	31	34	32	32
Capacidad del tanque negro (gal.)	31	31	31	29
Almacenamiento exterior (ft. cúbicos)	60	80	70	100
Longitud del toldo	18 ft	21 ft	19 ft	21 ft

El peso bruto del vehículo (GVWR) es el peso máximo permitido para la unidad cuando está completamente cargada. Incluye todos los pesos: fluidos, pasajeros, carga, equipamiento opcional y accesorios. Para la seguridad y el rendimiento del producto, NO exceda el GVWR.

El peso combinado del vehículo (GCWR) es el peso máximo permitido cargado de la casa rodante y cualquier remolque o vehículo remolcado. El GCWR real de este vehículo puede estar limitado por la suma del GVWR y la capacidad máxima del acople de remolque. Consulte la etiqueta de capacidad del remolque para conocer los detalles.

La designación total para el peso del eje (GAWR) es el peso máximo permitido, que incluye carga, fluidos, equipamiento opcional y accesorios que pueden llevarse con seguridad en cada eje.

El peso del vehículo descargado (UVW)\* es el peso normal de la unidad como se produce en la fábrica. Incluye todo el peso de los ejes de la unidad, el combustible completo, todos los fluidos y el gas licuado de petróleo. El UVW no incluye carga, agua dulce potable, equipamiento opcional adicional o accesorios instalados en la concesionaria.

\*Promedio estimado según el equipamiento opcional estándar.

La capacidad de carga (CCC)\*\* es la cantidad de peso disponible para agua dulce potable, carga, pasajeros, equipamiento opcional adicional y accesorios. La CCC equivale al GVWR menos el UVW. La CCC disponible debe incorporar agua potable dulce (8.3 lb por galón). Antes de llenar el tanque de agua dulce, vacíe los tanques negros y grises para dar más capacidad de carga.

\*\* Promedio estimado según el equipamiento opcional estándar.

Cada casa rodante Coachmen se pesa en el centro de fabricación antes de enviarse. Se aplica una etiqueta que identifica el peso sin carga de la unidad real y la capacidad de carga en todas las casas rodantes Coachmen antes de que dejen las instalaciones.

La capacidad de carga de su unidad se define por peso, no por volumen, así que no necesariamente puede usar todo el espacio disponible al cargar la unidad.

La capacidad de carga real depende de las circunstancias específicas de carga, lo cual incluye el GVWR, el GAWR y el GCWR, además de frenos adecuados. Consulte el Manual del usuario del vehículo para obtener más información sobre carga.

# FREELANDER

By Coachmen

¡EXPERIMENTE UNA RV DE COACHMEN!  
 visite  
[CoachmenRV.com/  
 Freelander](http://CoachmenRV.com/Freelander)  
 para obtener más fotos,  
 recorridos virtuales, videos y  
 los estándares y opciones de  
 los últimos modelos.

CUSTOMER SATISFACTION



[www.ForestRiverBuyLocal.com](http://www.ForestRiverBuyLocal.com)



**FREE MEMBERSHIP**  
[www.coachmenowners.com](http://www.coachmenowners.com)

SU CONCESIONARIO **FREELANDER**



Learn More  
 Scan this barcode using  
 a QR Reader on your  
 smart phone to learn  
 more about Forest River.



A Berkshire Hathaway company.

Se considera que toda la información de este folleto es precisa en el momento de la publicación. Sin embargo, durante el año del modelo, puede ser necesario hacer revisiones y Coachmen se reserva el derecho a hacer estos cambios sin aviso, los cuales incluyen precios, colores, materiales, equipos y especificaciones, además de agregar nuevos modelos y descontinuar modelos que se muestran en este folleto. Por lo tanto, consulte con su concesionario Coachmen y confirme la existencia de materiales, diseños o especificaciones que son clave en su decisión de compra. 03/21

24/7 EMERGENCY  
 ROADSIDE ASSISTANCE  
 WITH VEHICLE PURCHASE\*

- |                |                 |
|----------------|-----------------|
| TOWING         | WINCH-OUT       |
| JUMP-STARTS    | MOBILE MECHANIC |
| TIRE CHANGES   | TECHNICAL       |
| FLUID DELIVERY | SUPPORT         |
| LOCKOUT        | DEALER LOCATOR  |
| SERVICE        | SERVICES        |



\*VALID FOR 1 YEAR FROM DATE OF PURCHASE



**Coachmen**  
 Leader to the Great Outdoors.

Coachmen RV, a Division of Forest River, Inc.,  
 A Berkshire Hathaway Company

423 N. Main St., P.O. Box 30, Middlebury, IN 46540

Para obtener más información sobre Coachmen RV y nuestros  
 productos, y para ver cómo Coachmen hace la vida más fácil,  
 visite [www.coachmenrv.com](http://www.coachmenrv.com)

©Copyright 2021 Coachmen RV a Division of Forest River Inc. - Todos los  
 derechos reservados.